

# TOUR DU FINISTERE A LA VOILE 2018

## AVENANT 6 AUX INSTRUCTIONS DE COURSE

### ABER ILDUT / CAMARET PARCOURS N° 5 DIST. 24 MN

N°	Marque	Lat. / Long.	Type	Coté requis
	DEPART ABER ILDUT	Ouest immédiat de l'Aber Ildut	Comité /Bouée	
	BOUEE DE DEGAGEMENT EVENTUELLE		Gonflable	
1	VALBELLE	48°26,42 N 004°50,03 W	Lat. Bab.	Bâbord
2	BASSE ROYALE *	48°17,47 N 004°49,61 W	Card. Sud	Bâbord
3	LE LIS*	48°12,98 N 004°44,52 W	Card. Sud	Bâbord
4	PELEN	48°15,65 N 004°39,58 W	Card. Sud	Bâbord
5	LE POHEN	48°16,48 N 004°38,39 W	Roche	Bâbord
6	LA LOUVE	48°16,77 N 004°38,02 W	Card Ouest	Tribord
7	ARRIVEE CAMARET	48°17,0 N 004°35,2 W	Comité /Bouée	

\* bouée de réduction, modification, pointage officiel

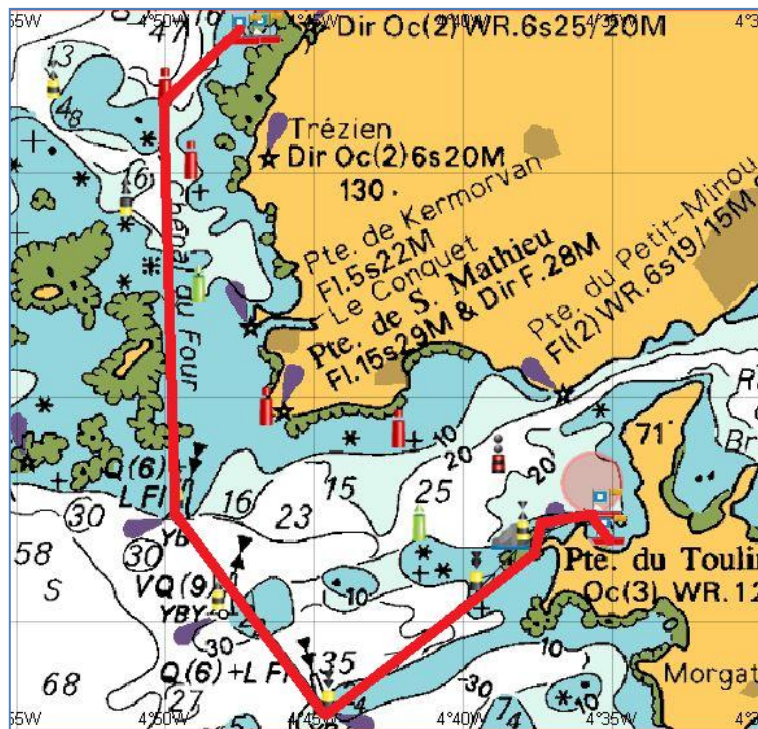

Le 31/07/2018  
Le Président du Comité de Course  
Jean Coadou

P/O Loïc Ponceau